

主日崇拜程序

| | | | |
|----|---|-----|----|
| 1 | 安靜默禱 | 司 | 琴 |
| 2 | 敬拜讚美 祂拯救我/專心仰望耶穌 我真愛做主的工(台) | 全 | 體 |
| 3 | 啟應文 詩篇一一六篇 | 全 | 體 |
| 4 | 讀經 傳二24·三12~13·22·五18~20· 八15·九7~10 | 司 | 會 |
| 5 | 證道 在勞碌中享福：樂在工作中 | 鍾平貴 | 牧師 |
| 6 | 回應 讚美 303 每一天 | 全 | 體 |
| 7 | 報告 | 司 | 會 |
| 8 | 頌榮 頌讚與尊貴 | 司 | 會 |
| 9 | 祝禱 | 鍾平貴 | 牧師 |
| 10 | 阿們頌 | 全 | 體 |
| 11 | 默禱散會 | 全 | 體 |

| 服事表 | | 本週 | 下週 |
|-------|------|----------------------|-------------------|
| 講員 | | 鍾平貴牧師/陳嘉之弟兄(翻譯) | 陳嘉之弟兄/余冬萍姊妹(翻譯) |
| 敬拜讚美 | | 鍾李淑華師母 | 黃樟山弟兄 |
| 司會 | | 林靜慧姊妹 | 郁秀英姊妹 |
| 助唱 | | 黃樟山弟兄、葉雅雯姊妹 | 李杰灃弟兄、葉秀珍姊妹 |
| 樂器 | | 林靜亮姊妹、黃怡婷姊妹 葉雅萍姊妹 | 林靜亮姊妹、黃秀娥姊妹 |
| 招待 | 一樓 | 張拱隆弟兄 | 黃財教弟兄 |
| | 四樓 | 王秀惠姊妹 | 林靜慧姊妹 |
| 音控 | 主日崇拜 | 陳可名弟兄、林士傑弟兄 楊淞維 | 林光宗弟兄、康麗娟姊妹 |
| | 詩歌練習 | 林光宗弟兄、康麗娟姊妹 | 陳世明弟兄、康麗娟姊妹 |
| 電腦 | 主日崇拜 | 楊淞維 | 邵成真姊妹 |
| | 詩歌練習 | 邵成真姊妹 | 張仕霖弟兄 |
| 兒童主日學 | | 黃怡欣姊妹、李慕恩姊妹(8/21) | 葉秀珍姊妹、李杰灃弟兄(8/28) |
| 品格營 | | 羅怡佳姊妹(8/20) | 林靜亮姊妹(8/27) |

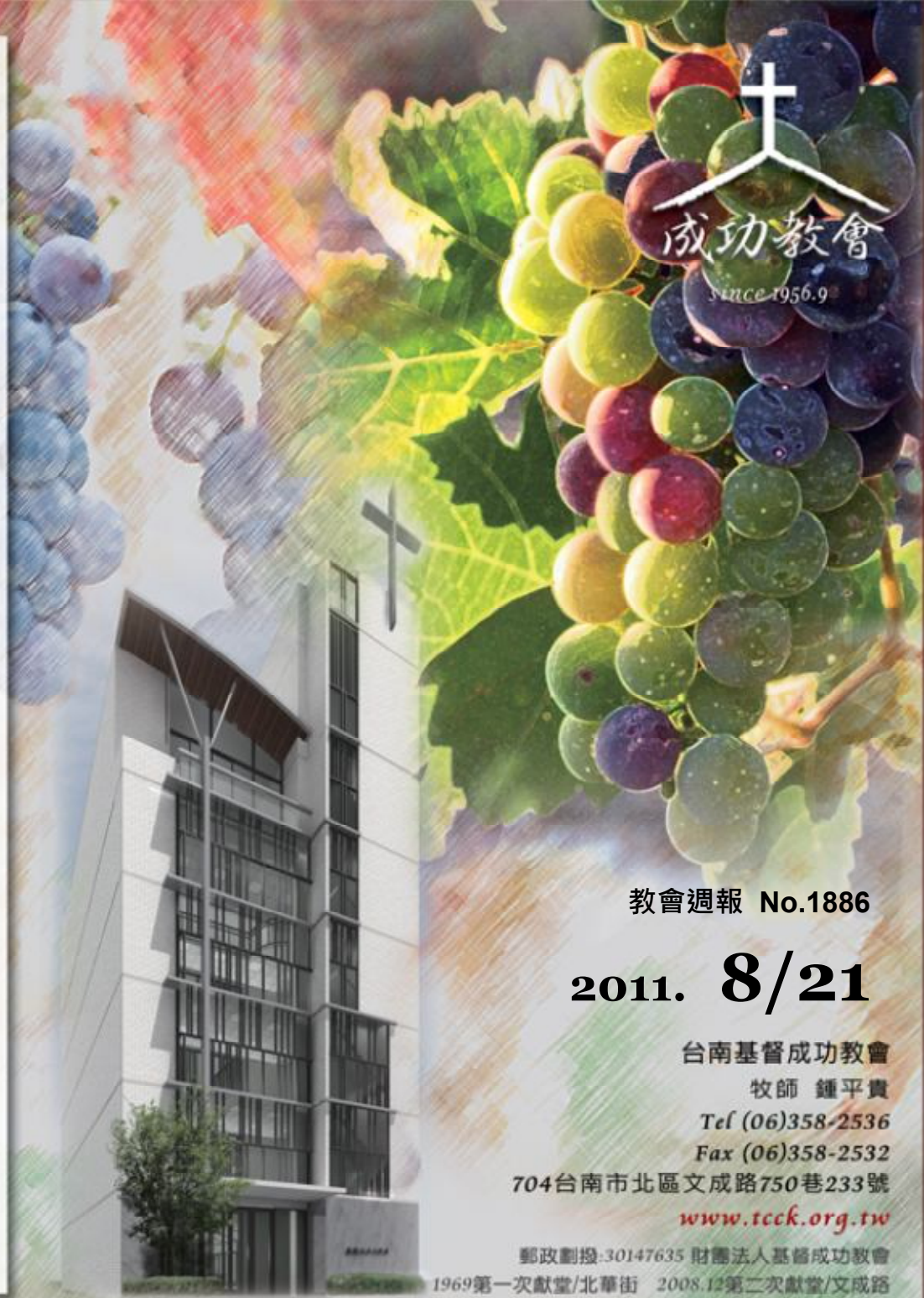

成功教會
since 1956.9

教會週報 No.1886

2011. 8/21

台南基督成功教會

牧師 鍾平貴

Tel (06)358-2536

Fax (06)358-2532

704台南市北區文成路750巷233號

www.tccck.org.tw

郵政劃撥:30147635 財團法人基督成功教會

1969第一次獻堂/北華街 2008.12第二次獻堂/文成路

Signify from me you can do nothing. 離了我，你們就不能做什麼。約 15:5

◎教會各項訊息

- 一. 歡迎第一次來參加本堂聚會的新朋友，願神賜福你，歡迎你繼續前來參加我們的聚會，共沐主恩；盼望你能留下個人資料，我們願意為你禱告並與你聯絡關懷。
- 二. 本週六(8/27)晚間小組聚會：〈迦拿小組〉晚間7:30，地點在林悅姊妹家。〈頌讚小組〉晚間6:30，愛宴、棒球查經，地點在教會一樓。〈非拉鐵非小組〉因參加彩虹營，暫停一次。
- 三. 新興長老教會將在今天下午2:30~4:00主辦「兒主教師研習 - 怎樣講聖經故事」，由蔡清柳老師主講，地址在台南市大成路二段142號。此研習完全免費，歡迎兒主、品格老師及有興趣的弟兄姊妹報名，參加者請當日下午2:00至教會集合。
- 四. 教會將於本週五~日(26~28日)舉行〈青少年彩虹營〉，今年主題：「當愛來敲門」，地點在埔里「水頭山莊」，請參加者(包括輔導)在週五(26日)上午6:50前來教會集合，7:15準時出發，預計28日(週日)下午5:30返抵教會。尚未接到行前通知者請洽葉雅萍姊妹。此次營會扣除學生報名費，目前仍不足約二萬元，請代禱；奉獻請註明「為青少年彩虹營」。
- 五. 由台南得勝者教育協會主辦的『問題處理』及『真愛守門員』訓練課程，將在九月1日(週四)舉行，地點在台南安樂聖教會；歡迎有志進入國中服事青少年的弟兄姊妹報名參加，不限定年齡，報名費200元，相關訊息已張貼於公佈欄，請參閱，意者請與牧師連絡。
- 六. 弟兄姊妹參加主日崇拜請儘量自備聖經，養成良好習慣，公用聖經留給慕道友使用。
- 七. 若有預備奉獻的，請自行將奉獻投入會堂入口奉獻箱內。今天午餐後仍請弟兄姊妹留步，分工清掃禮拜堂，另，本週打菜小組請提早至一樓預備餐具。

◎本週代禱事項

- 一. 為青少年彩虹營代禱
- 二. 為大學事工的開拓代禱
- 三. 為兒童事工代禱
- 四. 為個別肢體代禱

◎建堂奉獻收支情形 (截至上週)

| | | | |
|--------------|-----------------|--------------|-----------------|
| 總預算 | 4,500 萬元 | 已支出金額 | 4,517 萬元 |
| 貸款利息預算 | 250 萬元 | 已支出利息 | 105 萬元 |
| 總預算合計 | 4,750 萬元 | 已支出合計 | 4,622 萬元 |
| 已奉獻金額 | 3,640 萬元 | ◎銀行借款 | 549 萬元 |
| 出售資產淨額 | 230 萬元 | ◎個人無息借款 | 220 萬元 |

◆奉獻款未達總預算之金額 **880 萬元**

※請弟兄姊妹為建堂聖工奉獻並代禱。每月本金利息共 5.3 萬元。

◎社區成長教室第 37 期招生中！

~歡迎弟兄姊妹介紹親友參加~

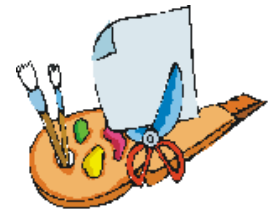

彼此相愛--

親愛的弟兄啊，我們應當彼此相愛，因為愛是從神來的。(約壹四 7)

◎本週聚會時間地點

| 各項聚會活動 | 內容/對象 | 聯絡人 | 聚會時間 | 聚會地點 | 上週人數 |
|---------|----------|--------|----------|----------|-------|
| 主日崇拜 | 敬拜, 聖經真理 | | 週日 10:00 | 4F 大堂 | 99 人 |
| 兒童主日學 | 詩歌, 聖經教導 | 蔡以婷傳道 | 週日 10:00 | 2F 副堂 | 13 人 |
| 彩虹媽媽讀書會 | 說故事志工 | 鍾李淑華師母 | 週三 8:40 | 2F 副堂 | 暑假暫停 |
| 禱告會 | 禱告 | | 週四 20:00 | 3F 副堂 | 12 人 |
| 小羊團契 | 國高中生 | 葉雅萍姊妹 | 週六 15:00 | 3F 副堂 | 15 人 |
| 查經聚會 | 弟兄姊妹 | 鍾平貴牧師 | 週六 19:30 | 3F 副堂 | 暫停 |
| 頌讚小組 | 弟兄姊妹 | 鍾李淑華師母 | 週六 19:20 | 2F | 16 人 |
| 迦拿小組 | 弟兄姊妹 | 陳嘉之弟兄 | 週六 19:30 | 1F | 9 人 |
| 非拉鐵非小組 | 社青, 大專生 | 羅怡佳姊妹 | 週六 19:30 | 3F 副堂 | 16 人 |
| 社區成長教室 | 社區學童 | 林靜慧姊妹 | 週一~六 | 1F~2F 教室 | 136 人 |

◎上週奉獻報告

| 主日 | | 3,410. | | | | | |
|---------|--------|------------|--------|-------------|-------|------------|-------|
| 什一、月定奉獻 | | 特別奉獻 | | | | | |
| 編號 | 金額 | 姓名 | 金額 | 姓名 | 金額 | 姓名 | 金額 |
| 0006 | 3,000 | 主知名為電費 | 300 | 主知名為彩虹營 | 1,000 | NO.0012為建堂 | 1,000 |
| 0012 | 2,000 | NO.0026為感恩 | 200 | 主知名為彩虹營 | 1,000 | NO.0021為建堂 | 2,500 |
| 0020 | 1,000 | NO.0027為感恩 | 200 | NO.0007為彩虹營 | 3,000 | NO.0032為建堂 | 2,000 |
| 0021 | 2,500 | NO.0106為感恩 | 10,000 | NO.0020為彩虹營 | 1,000 | NO.0107為建堂 | 3,000 |
| 1002 | 6,500 | NO.1001為感恩 | 5,000 | NO.0021為彩虹營 | 5,000 | 廖淑鈴為建堂 | 2,200 |
| 1006 | 15,000 | NO.1002為感恩 | 15,000 | 主知名為建堂 | 1,000 | | |
| 1007 | 10,000 | 主知名為彩虹營 | 2,700 | 主知名為建堂 | 500 | | |

◎靈修小品分享

被神得著

切勿自告奮勇作主工人，可是一旦神的呼召臨到你，你若偏左偏右，就有禍了。我們原不是選擇為神作工，所以就作工，乃是因為神得著了我們。絕不該這樣想：「噢！我不適合做這個。」你要傳的道，是由神決定的，不是憑你個人天然的喜好決定的。每個信徒都要為主作見證，但傳道的呼召，則必須有神的手狠狠地抓住你。你的生命單為這一件事被神抓住。我們有多少人是這樣？